

Planta Baixa - Térreo - Restaurante + studio

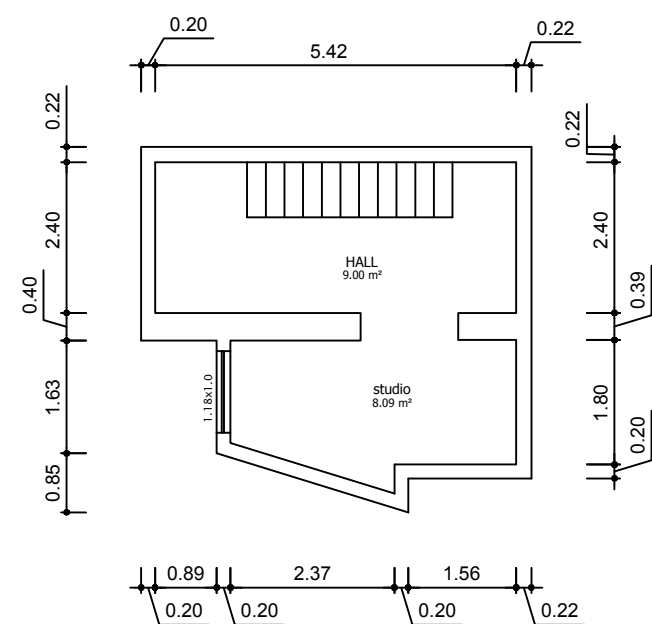

Planta Baixa - 1º Pavimento

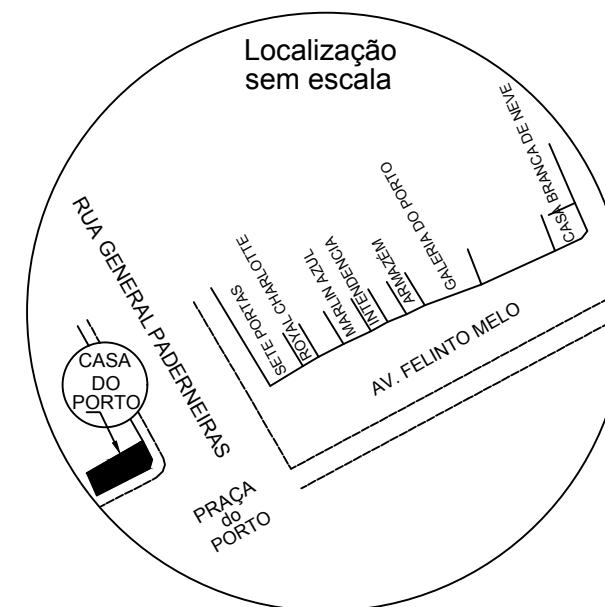

Levantamento Cadastral

Proprietário: **Christian Muller**

Localidade: Rua General Pederneras nº 11/Esquina com Avenida Felinto Melo, Centro- Sítio Histórico - Canaveiras/BA

CONTEUDO: **Planta Baixa - Casa do Porto - Restaurante + studio**

Quadro de Áreas:

Construção Térrea:	73.11 m ²
Construção do 1º pavimento:	25.02 m ²
Total de Área construída:	98.13 m ²

Resp. Técnico:
Diógenes Pacheco Silva
CREA-BA: 55727-TD

Data: **Março/2016**

Escala: **1 / 100**

Proprietário(a):
CHRISTIAN MULLER
CPF: 865.892.457-20